



Teachingninja.in



Latest Govt Job updates



Private Job updates



Free Mock tests available

Visit - teachingninja.in

JSSC

Previous Year Paper
Excise Constable 2019
Paper-I



PAPER

1

Question Booklet Series :

प्रश्न पुस्तिका सीरीज :

C

Question Booklet No. :

प्रश्न पुस्तिका संख्या :

Question Booklet / प्रश्न पुस्तिका

192275

Post : Combined Competitive Examination

Roll No. :

अनुक्रमांक (अंग्रेजी में) :

OMR Answer Sheet No. :

ओ.एम.आर. उत्तर पुस्तिका संख्या :

अभ्यर्थी का नाम (हिन्दी में) :

Candidate's Name in English :
(in capital letters)

Signature of the Candidate

अभ्यर्थी के हस्ताक्षर

Signature of the Invigilator

शिक्षक के हस्ताक्षर

निर्देश

इस पुस्तिका पर कुछ भी लिखने से पहले निम्नलिखित निर्देश सावधानीपूर्वक पढ़ें

- | | |
|---|---|
| 1. अपना अनुक्रमांक, प्रश्न पुस्तिका संख्या एवं प्रश्न पत्र संख्या को ओ.एम.आर. उत्तर पत्रक पर सावधानीपूर्वक निर्दिष्ट स्थान पर लिखें तथा उचित स्थान पर अपना हस्ताक्षर करें। अपने अनुक्रमांक को प्रश्न पत्र पुस्तिका पर लिखें। ओ.एम.आर. उत्तर पत्रक पर अनुक्रमांक, प्रश्न पत्र पुस्तिका का संख्या एवं सीरीज और अभ्यर्थी का हस्ताक्षर नहीं रहने पर इसका मूल्यांकन नहीं हो सकेगा और इसे रद्द भी किया जा सकता है। | 7. ओ.एम.आर. के गोले को पुरी तरह काला कर दें, जिससे उस गोले के अंदर का अक्षर दिखाई न दे। प्रत्येक उत्तर के लिए एक गोले को काला करें। ओ.एम.आर. उत्तर पत्रक पर गोलों को काला करने का सही/गलत तरीका नीचे के उदाहरण में दिया गया है।
<div style="display: flex; justify-content: space-around; align-items: center;"><div style="text-align: center;">सही तरीका
○●○○○</div><div style="text-align: center;">गलत तरीका
○●○○○
○●○○○
○●○○○
○●○○○
○●○○○</div></div> |
| 2. केन्द्राधीक्षक/केन्द्र पर्यवेक्षक/कक्ष वीक्षक द्वारा दिये निर्देश तथा प्रश्न पुस्तिका पर लिखे निर्देश का कड़ाई से पालन करें। | 8. ओ.एम.आर. उत्तर पत्रक पर बक्से भरने और गोलों को काला करने के लिए काली स्याही के बॉल प्वाइंट कलम का प्रयोग करें। पेंसिल का उपयोग नहीं करें। |
| 3. नोट्स, पुस्तक, कैलकुलेटर, सेल फोन, स्कैनिंग उपकरणों, पेजर एवं अन्य इलेक्ट्रॉनिक उपकरण इत्यादि को परीक्षा भवन में लाने की अनुमति नहीं है। कोई अभ्यर्थी इन प्रतिबंधित वस्तुओं का इस्तेमाल करते हुए पाये जायेंगे या जिनके पास से ये चीजें बरामद होंगी, अथवा जो नकल करने या प्रतिलिपि या अन्य अनुचित व्यवहारों में लिप्त पाये जायेंगे, वे अयोग्य करार कर दिये जायेंगे तथा उन पर दण्डात्मक कार्रवाई भी की जा सकती है। | 9. सीमित समय अवाधि को ध्यान में रखते हुए, किसी ऐसे प्रश्न पर अपना समय बर्बाद मत करें जो आपको कठिन लगता है। प्रश्नों को एक-एक करके हल करते जायें और कठिन प्रश्नों पर अंत में वापस आएं। यह एक सुझाव मात्र है। |
| 4. यह परीक्षा वस्तुनिष्ठ प्रकार की है। इस प्रश्न पुस्तिका में कुल 120 प्रश्न हैं। तथा उनके लिए कुल 120 मिनट का समय निर्धारित किया गया है। सभी प्रश्न अनिवार्य हैं तथा प्रत्येक प्रश्नों का पूर्णांक 3 है। प्रत्येक सही उत्तर के लिये 3 अंक मिलेंगे और प्रत्येक गलत उत्तर के लिये 1 अंक की कटौती की जाएगी। | 10. ओ.एम.आर.उत्तर पत्रक को मोड़ना/मरोड़ना या उस पर अवांछित निशान लगाना या क्षतिग्रस्त करना या अधूरा या अपूर्ण भरना मना है। ऐसा करने पर उत्तर पत्रक निरस्त होने की जिम्मेवारी अभ्यर्थी की होगी। |
| 5. अभ्यर्थी इसकी जाँच कर लें कि प्रश्न पुस्तिका में 120 प्रश्न हैं, जिसके बहुविकल्पिक उत्तर हैं। इसमें यदि किसी प्रकार की त्रुटि दिखाई पड़े तो, आप तुरंत वीक्षक को सूचित करें ताकि प्रश्न पुस्तिका बदला जा सके। | 11. कच्चा कार्य के लिए अपने प्रश्न पुस्तिका पर दिये गये जगह का ही इस्तेमाल करें। |
| 6. प्रत्येक वस्तुनिष्ठ प्रश्न के उत्तर के चार विकल्प दिये गये हैं, जिसमें से एक विकल्प सही है। आपको सही उत्तर चुनकर ओ.एम.आर. उत्तर पत्रक के गोले को भरना है, प्रश्न पुस्तिका पर नहीं। | 12. अभ्यर्थी अपने ओ.एम.आर. उत्तर पत्रक की प्रथम दो प्रतियाँ वीक्षक को निश्चित रूप से सौंप दें। अभ्यर्थी परीक्षा समाप्ति के बाद अपने ओ.एम.आर. उत्तर पत्रक की तृतीय प्रति परीक्षा कक्ष से बाहर ले जा सकते हैं। |
| | 13. प्रश्न अंग्रेजी और हिंदी दोनों में हैं। कोई भी भ्रम हिंदी संस्करण में उठता है तो, प्रश्न के अंग्रेजी संस्करण को देखें। विवाद की स्थिति में अंग्रेजी संस्करण मानक होगा। |

अंग्रेजी में निर्देश अन्तिम पृष्ठ (Back cover) पर दिया गया है।

Instructions for Marking Answers / उत्तर अंकित करने के लिए अनुदेश

1. This Computerized OMR Answer Sheet is to be filled in by BLACK INK BALL-POINT PEN ONLY.
इस कम्प्यूटीकृत ओ.एम.आर. उत्तर पत्रिका का भरने के लिए काली स्याही के बॉल-प्वाइंट पेन का ही उपयोग करें।
2. Since answers and other particulars are to be filled in with Black Ink Ball-Point Pen, there is no provision for change of answer by eraser/blade/white fluid etc. Therefore, all particulars including answers are to be filled in VERY CAREFULLY. Kindly note that the OMR Answer Sheet will not be replaced under any circumstances.
क्योंकि उत्तर और अन्य विवरण काली स्याही के बॉल-प्वाइंट पेन से भरने हैं अतः उत्तर रबड़ से/ब्लेड से/ सफेद द्रव्य आदि से मिटाने का प्रवाधान नहीं है। अतः सभी विवरण जिसमें उत्तर भी शामिल हैं बड़े ध्यानपूर्वक भरें। कृपया यह ध्यान दें कि किसी भी हालात में ओ.एम.आर. उत्तर-पत्रिका बदली नहीं जाएगी।
3. Darken only one circle for Answer of each question as shown in the example below. Marking should be dark and the circle is to be filled in completely as shown in the example below.
जैसा कि नीचे उदाहरण में दिया गया है प्रत्येक प्रश्न के उत्तर के लिए केवल एक ही गोले को काला करें। अंकन गाढ़ा और पूरे गोले में होना चाहिए।

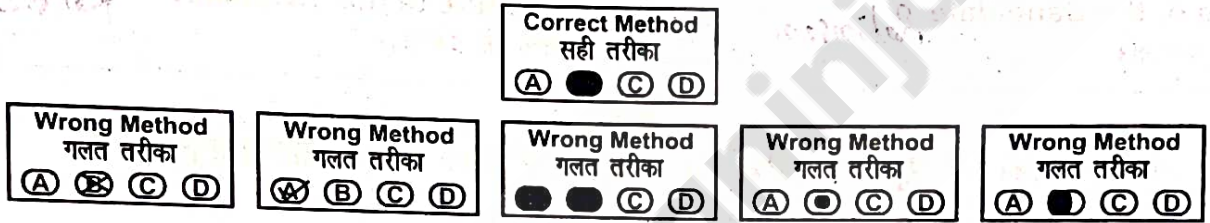

4. Mark your answer only in the space provided. Please do not make any stray marks on this answer sheet.
केवल दिए गए स्थान पर ही अपना उत्तर अंकित करें। इस पुस्तिका में कहीं और छिट पुट निशान न लगाए।
5. Rough work must not be done on this Answer sheet. Use rough sheets provided at the end of the Question booklet, for rough work.
कच्चा काम इस उत्तर पत्रिका में कदापि न करें। कच्चा काम करने के लिए प्रश्न पुस्तिका के अन्त में दिए गए पन्नों का प्रयोग करें।
6. Mark your answer only in the appropriate circle against the corresponding number to the question you are answering.
जिस प्रश्न का उत्तर आप दे रहे हैं उसी प्रश्न की संख्या वाले उपयुक्त गोले में अपना उत्तर अंकित करें।
7. In Case Part-A and B of this Answer Sheet not filled in by the candidate, his/her Answer sheet will not be evaluated.
यदि परीक्षार्थी उत्तर पत्रिका का भाग A और B नहीं भरता है तो उसकी उत्तर पत्रिका की जांच नहीं की जाएगी।
8. Do not fold OMR Answer Sheet.
उत्तर पत्रिका को न मोड़ें।
9. Candidates are required to submit their first two copies of OMR Answer Sheet to the invigilator after the examination. Candidates are allowed to carry third copy of their OMR Answer Sheet from the examination hall after examination.
परीक्षार्थी अपने ओ.एम.आर. उत्तर पत्रक की प्रथम दो प्रतियां वीक्षक को निश्चित रूप से सौंप दें। परीक्षार्थी परीक्षा समाप्ति के बाद अपने ओ.एम.आर. उत्तर पत्रक की तृतीय प्रति कक्ष से बाहर ले जा सकते हैं।
10. OMR sheet will be evaluated electronically. You are advised to shade the circle diligently.
ओ.एम.आर. उत्तर पत्रक का मूल्यांकन इलेक्ट्रॉनिक्स रूप से किया जाएगा। आपको सलाह दी जाती है कि गोले को अच्छी तरह से भरें।

ENGLISH LANGUAGE / अंग्रेजी भाषा ज्ञान

DIRECTIONS: (Question No. 1 to 3) Out of the four alternatives, choose the one opposite meaning of the given word

1. "BEAUTIFUL"
(A) Wonderful (B) Graceful (C) Ugly (D) Handsome
2. "TERRIBLE"
(A) Horrible (B) Frightening (C) Scaring (D) Delectable
3. "WIDELY"
(A) Spaciously (B) Succinctly (C) Broad based (D) Narrowly
4. Choose the correctly spelt word from the options:
(A) Adverisity (B) Advercety (C) Adversity (D) Advercity

DIRECTION: Fill in the blanks with suitable word from the options :

5. I saw a of cows in the field.
(A) group (B) herd (C) swarm (D) flock
6. Which of the following pair does not match correctly:
(A) Rekha sings delightfully – Adverbs of manner
(B) Rekha sings pretty well – Adverbs of degree
(C) The weather is delightfully cool – Adverbs of time
(D) He seldom comes here – Adverbs of frequency
7. Three sentences have been given. You have to find out the sentence in which an adverb modifies the meaning of another adverb:
1. Rakesh sings well
2. He speaks very fluently
3. This soap is delicately perfumed.
(A) 1 (B) 2 (C) 2 and 3 (D) 1 and 3
8. Rewrite the following sentence so as to get rid of the word "too" without changing the meaning of the sentence:
He drove too fast for the police to catch.
(A) He drove so fast that the police could not catch him.
(B) He drove so fast but the police could catch him.
(C) He drove very fast that the police can not catch him.
(D) He drove so fast that the police is not able to catch him.
9. Fill the correct article.
Satish's father is ___ M.P and Vinod's father is ___ Member of Legislative Assembly:
(A) A, An (B) An, An (C) An, A (D) An, The
10. Fill in the gap with suitable preposition:
There is a big tree ___ his house.
(A) before (B) In front of (C) in face of (D) face to face

DIRECTIONS: (Question No. 11 to 13) Find the part which contains errors:

11. Ram was (A) / senior to (B) / Shyam in college (C) / No error (D).
(A) Ram was (B) Senior to
(C) Sam in college (D) No Error
12. It was him (A)/ who came (B)/ running (C)/ into the classroom (D) :
(A) It was him (B) who came
(C) running (D) into the classroom
13. The capital of Yemen (A)/ is situating (B)/ 2190 meters above (C)/ the sea level (D).
(A) The capital of Yemen (B) is situating
(C) 2190 meters above (D) the sea level

DIRECTIONS: The following sentences are given in Direct speech. Change these sentences into correct reporter speech:

14. He said to me, "What are you doing"
(A) He asked me what I was doing. (B) He said to me what I were doing.
(C) He told me what I was doing. (D) He asked me what you were doing.

DIRECTIONS: Use correct tense and fill in the blank to make the correct sentence.

15. He to Kolkata yesterday.
(A) went (B) has gone
(C) will be going (D) was gone
16. Four sentences have been given in the options. You have to find out what kind of coordinating conjunctions have been used in the following sentence:
Either he is mad or he feigns madness.
(A) Cumulative or Copulative (B) Adversative
(C) Disjunctive or alternative (D) Illative
17. The sentence given here is in active voice. You have to choose from alternatives the correct passiv voice:
Do not pluck flowers.
(A) Let not pluck flowers. (B) Let flowers not to be plucked.
(C) Let flowers not be plucked. (D) Let flowers be not plucked.

Directions: Choose the suitable one word substitution from given options:

18. Person who does not believe in the existence of God:
(A) Theist (B) Heretic
(C) Atheist (D) Fanatic

DIRECTIONS: Arrange the following sentences keeping first and the last sentence to be in their place.

19. When I reached my office:
P. To get home early Q. I phoned my mother
R. That I would not be able S. To tell her
As I had promised
(A) QSRP (B) PQRS (C) RPQS (D) SQPR

DIRECTIONS: (Question No. 20 to 29) Read the passage given below and answer the following questions.

Once upon a time, there was a royal elephant which used to reside in the premises of the king's palace. The elephant was very dear to the king, so he was well-fed and well treated. There was also a Dog who lived near the Elephant's shed. He was very weak and skinny. He was always fascinated by the smell of rich sweet rice being fed to the royal elephant. One day, the Dog could no longer resist the aroma of the rice and somehow managed to sneak into the Elephant's shed. He ate the grains of sweet rice that fell from the Elephant's mouth. He liked the rice so much, that he started going there daily to eat the rice. For days, the huge Elephant didn't notice the small dog as he was busy enjoying the delicious food. Gradually, the dog grew bigger and stronger eating such rich food. Finally the Elephant noticed him and allowed him access to the food. The Elephant enjoyed the company of the Dog and started sharing his food with him. They also started spending time with each other and soon became good friends. They ate together, slept together and played together. While playing, the Elephant would hold the Dog in his trunk and swing him back and forth. Soon neither of them was happy without the other. They became great friends and didn't want to be separated from each other.

Then one day, a man saw the Dog and asked the Elephant-keeper, "I want to buy this Dog. What price do you want for it?" The Elephant keeper didn't own the Dog but sold it and extracted a sum of money from this deal. The man took the Dog to his home village, which was quite far away. The King's Elephant became very sad after this incident. He missed his friend a lot and started neglecting everything. He didn't want to do anything without his dear friend, so he stopped eating, drinking and even bathing. Finally, the Elephant-keeper reported this to the King; however he didn't mention anything about the Dog. The King had a wise minister, who was known for his keen understanding of animals. The King ordered the minister, "Go to the Elephant shed and find out the reason for the Elephant's condition". The intelligent minister went to the Elephant shed and found the Elephant very sad. He examined the Elephant and asked the Elephant keeper, "There is nothing wrong with this Elephant's body, then why does he look so sad? I think this Elephant is grief stricken, possibly due to the loss of a dear friend."

Do you know if this Elephant shared a close friendship with anyone? The Elephant-keeper said, "There was a Dog who used to eat, sleep and play with the Elephant. He was taken by a stranger three days ago". The minister went back to the King and said, "Your majesty, in my opinion, the royal Elephant is not sick, but he is lonesome without his dear friend, the Dog". The King said, "You're right, friendship is one of the most wonderful things of life. Do you know where that Dog is?" The Minister replied, "Elephant keeper has informed me that a stranger took him away and he doesn't know his whereabouts". The King asked, "How can we bring back my Elephant's friend and make him happy again?" The Minister suggested, "Your Majesty, make a declaration that whoever has the dog that used to live at the royal Elephant's shed will be penalized". The King did the same and the man who had taken the dog, instantly turned him loose when he heard the proclamation. As soon as he was freed, the Dog ran back as fast as he could to the Elephant's shed. The Elephant was so delighted to see the Dog that he picked his friend up with his trunk and swung him back and forth. The Dog wagged his tail, while the Elephant's eyes sparkled with happiness. The King was content to see the Elephant happy once again and rewarded the Minister for his wise judgment.

20. What was the Minister's diagnosis of the Elephant's condition?

- (A) The Elephant hated his keeper
- (B) The Elephant was lonely
- (C) The Elephant was starving
- (D) The Elephant had hurt his leg and was in pain

21. What method did the Minister suggest to the King to get back the Dog?

- (A) To declare that whoever had that particular Dog would be punished
- (B) To keep a bowl of rice for the dog in the Elephant's shed so that he could be lured back to the palace
- (C) To command the Elephant keeper to look for the Dog in the village
- (D) To persuade the Elephant to call out to the Dog

22. Why had the Elephant become very sad?
- (A) He no longer got his daily bowl of rice
 - (B) He was unhappy with the King for having sold the Dog
 - (C) He missed his friend the Dog
 - (D) He was sold to an unknown man by his keeper
23. What did the Elephant-keeper do to the Dog?
- (A) He sold the Dog to an unknown man for a price
 - (B) He hit the Dog as the Dog was eating the Elephant's food
 - (C) He killed the Dog
 - (D) He complained to the King about the Dog
24. Which of the following would be the most appropriate title for the passage?
- (A) Friends and Enemies
 - (B) The King and the Minister
 - (C) The Elephant-keeper
 - (D) The Bond of Friendship
25. Why was the Elephant taken care of?
- (A) He was a very loyal Elephant
 - (B) He was the strongest Elephant in the Kingdom
 - (C) He was weak and the King had a lot of sympathy for him
 - (D) None of these
26. Why did the Dog start going to the Elephant's shed every day?
- (A) He liked the Elephant a lot and wanted to become friends with him
 - (B) He was being fed by the King everyday
 - (C) He was fond of the Elephant's shed
 - (D) He liked the taste of the rice being fed to the Elephant
27. What did the Dog do once he was set free?
- (A) He ate rice to his heart's content
 - (B) He thanked the King for his kindness
 - (C) He ran away from the Kingdom to a place faraway
 - (D) He ran back to his friend the Elephant
28. What of the following can definitely be said about the Elephant keeper?
- 1. He was greedy
 - 2. He was insensitive
 - 3. He was brave
- (A) Only (1)
 - (B) Only (2)
 - (C) Only (1) and (2)
 - (D) Only (2) and (3)
29. Seeing the Elephant happy the King rewarded the:
- (A) Minister
 - (B) Dog
 - (C) Elephant-keeper
 - (D) Owner of Dog

30. Select correctly spelled word

- (A) Asassination
- (C) Assassination

- (B) Assassination
- (D) Assessination

31. The nearest meaning of the word 'rigid' is :

- (A) Hard
- (C) Sticky

- (B) Soft
- (D) Bent

32. Plural of 'goose'

- (A) Geese
- (C) Gander

- (B) Gooses
- (D) Gase

33. Choose the correct spelling

- (A) Calandar
- (C) Calender

- (B) Calendar
- (D) Celendar

34. DIRECTIONS: Fill in the blank.

The farmers _____ their farms, if they had known that a thunderstorm was approaching.

- (A) would have left
- (C) will have left

- (B) would leave
- (D) will leave

35. Which part of the following sentence contains error?

- (A) If Rohan had told me
- (B) Last Friday
- (C) I will have given him the money
- (D) But now it is too late.

36. *Ashish drives his car extremely fast when there is rainfall.*

The underlined word is an example of

- (A) Noun
- (C) Adjective

- (B) Adverb
- (D) Pronoun

37. He has _____ fear of heights.

- (A) A
- (C) The

- (B) An
- (D) None of the above

DIRECTIONS: (Question No. 38 to 40) Choose the one, which best expresses the meaning of the given word.

38. "MASSIVE"

- (A) Lump sum
- (C) Gaping

- (B) Strong
- (D) Huge

39. "DEFER"

- (A) Indifferent
- (C) Differ

- (B) Defy
- (D) Postpone

40. "CEASE"

- (A) Begin
- (C) Create

- (B) Stop
- (D) Dull

हिंदी भाषा ज्ञान

निर्देश: (प्रश्न संख्या 41 से 46) निम्नलिखित अवतरण को ध्यानपूर्वक पढ़िए तथा प्रश्नों के उत्तर गद्यांश में वर्णित तथ्यों के आधार पर दीजिए-

जो समय के महत्व को समझता है, उसी को समय भी महत्व देता है। समय का सही-सही उपयोग ही सफलता की सीढ़ी पर क्रमबद्ध तरीके से चढ़ने में मदद करता है। समय किसी की प्रतीक्षा नहीं करता; वह तो बंद मुट्ठी में से रेत की भाँति फिसलता ही चला जाता है। उसका जितना अधिक सदुपयोग कर लें, उतना ही उचित है अन्यथा पछतावा ही हाथ लगता है। समय के अनुसार किया गया कार्य लाभदायक और लक्ष्य की तरफ पहली सीढ़ी चढ़ने में सहायक सिद्ध होता है। संयम और समय-सारणी ही समय के सदुपयोग को सार्थक बनाने में सहायक बनते हैं। किसी व्यक्ति का क्षण भर पीछे रहना उसे उसके लक्ष्य से कोसों दूर कर देता है। समय को धोखा देनेवाला अकसर स्वयं को ही धोखा देता है। अतः व्यक्ति को समय के अनुसार अपनी दिनचर्या बनानी चाहिए।

41. अपने लक्ष्य को प्राप्त करने के लिए क्या करना चाहिए?

(A) मेहनत करनी चाहिए।

(B) समय-सारणी बनानी चाहिए।

(C) हिम्मत नहीं हारनी चाहिए।

(D) समय के अनुसार अपनी दिनचर्या बनाकर उसका पालन करना चाहिए।

42. 'सदुपयोग' शब्द में किस उपसर्ग का प्रयोग है।

(A) सद्

(B) सत्

(C) स

(D) सदुप

43. समय किसको महत्व देता है?

(A) जो समय का ध्यान नहीं रखता।

(B) जो समय के महत्व को समझता है।

(C) जो लक्ष्य बदलता रहता है।

(D) जो समय की प्रतीक्षा करता है।

44. उपर्युक्त गद्यांश का सर्वाधिक उपयुक्त शीर्षक बताएँ -

(A) समय की प्रतीक्षा

(B) समय

(C) समय-सारणी

(D) समय का सदुपयोग

45. समय का सदुपयोग न करने पर और समय के बीत जाने पर क्या हाथ लगता है:

(A) पछतावा

(B) लक्ष्य की प्राप्ति

(C) मनोरंजन

(D) आनन्द

46. समय को धोखा देने पर किसे धोखा मिलता है।

(A) दूसरों को

(B) किसी को नहीं

(C) स्वयं को

(D) परिवार को

47. जिन शब्दों में परिवर्तन नहीं होता है अर्थात् वे शब्द जो किसी लिंग, वचन, पुरुष, काल आदि से प्रभावित न होकर एक रूप में ही बने रहते हैं, वे कहलाते हैं -

(A) समरूप

(B) अव्यय

(C) श्रुतिसम

(D) पर्यायवाची

48. निम्नलिखित वाक्य के रिक्त स्थान में सही परसर्ग चुनकर भरिए-

सड़क नहीं खेलना चाहिए।

(A) से

(B) को

(C) पर

(D) में

49. 'पक्षी उड़ रहे हैं।' - वाक्य में कौन-सी क्रिया है -

(A) सकर्मक क्रिया

(B) अकर्मक क्रिया

(C) दोनों अकर्मक एवं सकर्मक क्रिया

(D) न तो (A) न ही (B)

50. 'अथाह' शब्द में प्रयुक्त उपसर्ग है -

(A) अ

(B) अथ

(C) अथा

(D) (A) या (B) दोनों में से कोई भी

51. निम्नलिखित किस मुहावरे का अर्थ धोखा देना है -

- (A) आँख का काँटा होना
(C) आँख गड़ना

(B) आँख चुराना

(D) आँखों में धूल झोकना

52. पेड़ के नीचे एक साँप का बिल था।
वाक्य में रेखांकित शब्द कहलाता है -

- (A) सकर्मक क्रिया
(C) संबंधबोधक

(B) अव्यय

(D) प्रत्यय

53. 'पूजनीय' शब्द में प्रत्यय है -

- (A) नीय
(C) य

(B) अनीय

(D) जनीय

54. 'इस साल गरमी अधिक पड़ रही है।'
वाक्य में कौन-सी क्रिया विशेषण है -

- (A) परिमाणवाचक
(C) स्थानवाचक

(B) रीतिवाचक

(D) कालवाचक

55. 'वह आपके शरण में आया।' वाक्य में अशुद्धि है -

- (A) लिंग की
(B) विशेषण की
(C) वचन की
(D) क्रिया की

56. निम्नलिखित शब्दों को सही क्रम में रखकर सार्थक वाक्य बनाएँ -
ऊँचा/1, सबसे/2, में/3, का/4, गुरु/5, है/6, समाज/7, स्थान/8

- (A) 7, 2, 3, 1, 5, 8, 4, 6
(B) 7, 3, 2, 1, 8, 5, 4, 6
(C) 7, 2, 1, 3, 5, 8, 4, 6
(D) 7, 2, 3, 1, 5, 4, 8, 6

57. निम्नलिखित शब्दों में से अशुद्ध वर्तनी वाला शब्द चुनें -

- (A) घनिष्ठ
(C) समिति

(B) साप्ताहिक

(D) अभिगय

58. निम्नलिखित शब्दों में शुद्ध वर्तनी वाले शब्द को बताएँ-

- (A) वियक्ति
(C) वैयक्ति

(B) वयक्ति

(D) व्यक्ति

59. निम्नलिखित वाक्यों में से शुद्ध वाक्य चुनें -

- (A) मैं गरम चाय पीना चाहता है।
(B) मुझे तीन मीटर कपड़ा चाहिए।
(C) कौन घर हमारे घर के पास है।
(D) अंजना ने चित्र बनाई।

60. 'गुणवान' शब्द का स्त्रीलिंग बताएँ -

- (A) गुणवती
(C) गुणशील

(B) गुणी

(D) गुणमती

निर्देश: (प्रश्न संख्या 61 से 64) उत्तम प्रकृति के मनुष्यों के साथ उठना-बैठना ही सत्संगति है। मानव को समाज में जीवित रहने तथा महान बनने के लिए सत्संगति परमावश्यक है। स्वाति की एक बूँद भिन्न-भिन्न वस्तुओं की संगति पाकर उन्हीं के अनुरूप परिवर्तित हो जाती है। केले के संपर्क में आने पर कपूर, सीप के संपर्क में आने पर मोती, परंतु सर्प के संपर्क में आने पर विष बन जाती है। जिस प्रकार पारस के स्पर्श से लोहा भी सोना बन जाता है, उसी प्रकार सत्संगति के प्रभाव से व्यक्ति महानता के उच्चासन पर आसीन हो जाता है। यदि कोई काजल की कोठरी में जाता है, तो उस पर काजल का कोई न कोई चिह्न अंकित होना स्वाभाविक है। भाव यह है कि यदि सत्संगति व्यक्ति को महान बनाती है, तो कुसंगति उसे क्षुद्र।

61. मानव को समाज में महान बनने के लिए क्या जरूरी है:

(A) सत्संगति

(C) विश्वास

(B) पारस

(D) संगति

62. 'कुसंगति' शब्द का क्या अर्थ है:

(A) अच्छी संगति

(C) दोनों (A) एवं (B)

(B) बुरी संगति

(D) सर्प की संगति

63. 'काजल की कोठरी में जाने' से क्या अभिप्राय है:

(A) काजल से बनी झोपड़ी

(C) कुसंगति

(B) कठिनाइयों से भरा घर

(D) इनमें से कोई नहीं

64. सर्प के संपर्क में आने पर स्वाति की बूँद क्या बनती है?

(A) विष

(C) कपूर

(B) मोती

(D) कुछ भी बन जाती है

65. 'हरियाली'- संज्ञा शब्द का विशेषण बताइए-

(A) हरापन

(C) हरिमा

(B) हरा

(D) हरी

66. निम्नलिखित शब्द का वर्ण-विच्छेद कीजिए -
अग्नि

(A) अ+इ+गु+न्

(C) अ+गु+न्+ई

(B) अ+गु+अ+न्+ई

(D) अ+गु+न+इ

67. 'प्रतिष्ठित' शब्द का मूल शब्द बताएँ -

(A) प्र

(C) प्रति

(B) प्रतिष

(D) प्रतिष्ठा

68. 'कर्ता' शब्द का स्त्रीलिंग शब्द बताएँ

(A) कर्ती

(C) कर्त्री

(B) कीर्ता

(D) कृत्रा

69. 'अंतरात्मा' शब्द में उपसर्ग बताएँ -

(A) अन्

(C) अंतर

(B) अंतः

(D) अंतरा

70. 'गूलर का फूल होना' मुहावरे का अर्थ है -

(A) दुर्लभ होना

(B) बहुत अनुभवी होना

(C) ईर्ष्या से जलना

(D) मिलकर काम न करना

निर्देश: (प्रश्न संख्या 71 से 74) प्रदूषण आज की विकट समस्या है। इसके कई रूप हैं किंतु इसकी सर्वाधिक व्यापकता जल और वायु में दिखाई देती है। जल और वायु दोनों ही प्राणी मात्र के लिए परम आवश्यक तत्व हैं। मानव तथा अन्य जीव-जन्तुओं के लिए शुद्ध वायु का मिलना नितांत आवश्यक है। अपने आस-पास अधिकाधिक पेड़-पौधे लगाकर हम प्राण-वायु को दूषित होने से बचा सकते हैं। वायु के ही समान जल की आवश्यकता को भी कोई अस्वीकार नहीं कर सकता। पेड़-पौधे तथा सभी प्राणी जल से ही पोषक तत्व ग्रहण करते हैं। जल के अंदर अनेक कार्बनिक अकार्बनिक पदार्थ तथा गैसें पाई जाती हैं। इनमें असंतुलन हो जाने से जल प्रदूषित हो जाता है। जल-प्रदूषण हो जाता है। जल-प्रदूषण के अनेक कारण हैं। बड़े-बड़े नगरों में कल-कारखानों का सारा कचरा, जिसमें अनेक विषैले तत्व होते हैं, नदी-नालों में बहा दिए जाते हैं। विभिन्न प्रकार के रासायनिक पदार्थ, कीटनाशक द्रव्य तथा अन्य रोगों के कीटाणुओं से भी जल प्रदूषित होता है। इस प्रकार के पानी को पीने से मनुष्य को टायफाइड, पीलिया तथा आँतों की बीमारियाँ लग जाती हैं। इसलिए हमेशा स्वच्छ जल का उपयोग करना चाहिए।

71. उपर्युक्त गद्यांश के आधार पर वर्तमान में प्रमुख समस्या है-

- (A) मंहगाई (B) गन्दगी
(C) प्रदूषण (D) इनमें से कोई नहीं

72. वायु को प्रदूषित होने से कैसे बचाया जा सकता है?

- (A) अधिकाधिक पेड़-पौधे लगाकर (B) स्वच्छता रखकर
(C) कीटनाशक द्रव्य डालकर (D) कूड़ेदान का प्रयोग करके

73. कारखानों आदि के हानिकारक पदार्थ कहाँ डाले जाते हैं?

- (A) पेड़-पौधों में (B) कूड़ेदान में
(C) नदी-नालों में (D) इनमें से कोई नहीं

74. आँतों की बीमारियाँ क्यों हो जाती हैं?

- (A) दूषित वायु से (B) पोषक तत्व नहीं मिलने पर
(C) दूषित जल पीने से (D) दोनों (A) एवं (B)

निर्देश: निम्नलिखित अनेक शब्दों के लिए एक शब्द लिखिए।

75. 'जो पंद्रह दिन में एक बार होता हो'

- (A) परोक्ष (B) प्रशिक्षित
(C) पाक्षिक (D) मुमुक्षु

76. 'विधुर' शब्द के लिंग परिवर्तन का सही विकल्प बताएँ -

- (A) वैधव्य (B) विधवा
(C) विधु (D) विधुरती

77. 'चुनरी' शब्द का बहुवचन बताएँ -

- (A) चुनरियाँ (B) चुनरें
(C) चुनरीएँ (D) चुनरी

78. 'हाथी' शब्द का पर्यायवाची बताएँ -

- (A) घोटक (B) पारावत
(C) सारमेय (D) कुंजर

79. 'मुगल' शब्द का स्त्रीलिंग रूप बताएँ -

- (A) मुगलिया (B) मुगली
(C) मुगलिका (D) मुगलानी

80. 'दिखावटी' निम्नलिखित दिए गए विकल्पों में से किस शब्द का विशेषण रूप है -

- (A) दिखा (B) देखना
(C) देखा (D) देख

निर्देश: (प्रश्न संख्या 81 से 83) नीचे दिए गए विकल्पों की सहायता से वाक्य के रिक्त स्थानों में उपयुक्त कारक - चिन्ह भरें।

81. सविता बैस पानी पिलाया।

- (A) ने, के
(C) को, ने

- (B) ने, को
(D) ने, की

82. राम तालाब नहाकर बंदरों केले खिलाए।

- (A) के, पर, के
(C) ने, में, को

- (B) जो, पर, के
(D) के, द्वारा, के लिए

83. आपके भेजे गए उपहार मुझे बहुत प्रेरणा मिली है।

- (A) लिए, ने
(B) द्वारा, ने
(C) द्वारा, से
(D) लिए, को

निर्देश: (प्रश्न संख्या 84 एवं 85) में दिए गए अनेक शब्दों के लिए उपयुक्त एक शब्द दिए गए विकल्पों में से चुनें।

84. बढ़ा-चढ़ा कर कहना

- (A) वाचाल
(C) अतिशयोक्ति

- (B) विवक्षा
(D) वर्णनातीत

85. नाटक का संचालन करने वाला

- (A) सूत्रधार
(C) अजित

- (B) अंतेवासी
(D) सव्यसाची

निर्देश: (प्रश्न संख्या 86 एवं 87) में दिए गए विराम चिह्नों के दिए गए विकल्पों की सहायता से नाम लिखिए।

86. !

- (A) हंसपद - चिह्न
(C) संक्षेपक - चिह्न

- (B) विस्मयादि बोधक - चिह्न
(D) योजक - चिह्न

87. :

- (A) उपविराम - चिह्न
(C) विवरण - चिह्न

- (B) अर्धविराम - चिह्न
(D) अल्पविराम - चिह्न

88. निम्नलिखित शब्दों में शुद्ध वर्तनी वाले शब्द को बताएँ-

- (A) पैत्रिक
(C) पैतिरिक

- (B) पैतृक
(D) पैत्रिकि

89. भावार्थ की दृष्टि से नीचे दिए चार शब्दों के समूह में कौन-सा शब्द बेमेल है?

- (A) आशय
(C) अभिप्राय

- (B) हेतु
(D) तात्पर्य

90. निम्नांकित में से किस वाक्य में सर्वनाम का गलत प्रयोग है?

- (A) तुम्हारा काम हो गया हो तो जाओ
(B) घर में एक मैं हूँ, एक हमारा भाई है।
(C) किस-किस के पास अपनी पुस्तक नहीं है?
(D) जिनका कोई आसरा नहीं, उनका ईश्वर तो है।

निर्देश: (प्रश्न संख्या 91 से 95) निम्नलिखित अवतरण को ध्यानपूर्वक पढ़िए तथा प्रश्नों के उत्तर गद्यांश में वर्णित तथ्यों के आधार पर दीजिए-

‘सूनामी’ जापानी भाषा का शब्द है, जिसका अर्थ ‘ज्वारीय लहरें’ है। यह ज्वारीय-लहर समुद्र की एक ऐसी विशाल लहर है जो समुद्र में आए भूकंप या ज्वालामुखी के विस्फोट के कारण पैदा होती है। जिस तरह किसी तालाब में एक पत्थर फेंकने पर एक केंद्र से ढेर सारी लहरें उत्पन्न होती हैं और दूर तक फैलती नजर आती हैं, उसी तरह ये ज्वारीय लहरें भी समकेंद्रित होती हैं। गहरे समुद्र में उठी आधे मीटर की एक लहर तट तक पहुँचते-पहुँचते पचास मीटर या इससे अधिक ऊँची भी हो सकती है। जब यह विनाशकारी लहर तट पर टकराती है तो धरती में काफी अंदर तक पानी घुस जाता है और पानी का स्तर धीरे-धीरे बढ़ता भी रहता है। भूकम्प की ऊर्जा से ही पानी की गति मिलती है। तटों पर आते-आते पानी की गति कम हो जाती है और ऊँचाई बढ़ जाती है।

91. सूनामी लहर कैसे पैदा होती है?

(A) समुद्र में आए भूकम्प के कारण

(B) समुद्र में ज्वालामुखी के विस्फोट के कारण

(C) या तो (A) या (B)

(D) समुद्र में पत्थर फेंकने के कारण

92. सूनामी के कारण जल-स्तर क्यों बढ़ जाता है?

(A) क्योंकि ये समुद्र की विशाल लहर है

(B) क्योंकि ये विनाशकारी लहरें तट पर टकराती हैं तो धरती में काफी अंदर तक पानी घुस जाता है और पानी का स्तर बढ़ जाता है

(C) क्योंकि ज्वारीय लहरें होती हैं

(D) क्योंकि ज्वारीय लहर समुद्र की विशाल लहर है।

93. सूनामी किस भाषा का शब्द है?

(A) चीनी

(B) जापानी

(C) हिन्दी

(D) अंग्रेजी

94. ‘सूनामी’ शब्द का अर्थ है।

(A) तेज लहर

(B) विशाल लहर

(C) गतिशील लहर

(D) ज्वारीय लहरें

95. नीचे दिए गए विकल्पों में किस विकल्प का अर्थ समुद्र है -

(A) रत्नाकर

(B) वासर

(C) अरि

(D) कानन

96. निम्नलिखित दिए गए वाक्यों में से शुद्ध वाक्य बताएँ -

(A) दादी ने पोते को आशीष दिया।

(B) नदी में विशाल जलराशि है।

(C) पिंजरा में पक्षी है।

(D) बड़े भाग्य से आपका दर्शन हुआ।

97. ‘शास्त्रार्थ’ का संधि-विच्छेद है -

(A) शास् + त्रार्थ

(B) शा: + त्रार्थ

(C) श् + अस्त्रार्थ

(D) शास्त्र + अर्थ

98. निम्नलिखित विकल्पों में से तत्सम शब्द का चयन करें।

(A) आँख

(B) चौथा

(C) गृह

(D) कपूर

99. निम्नलिखित विकल्पों में से तत्सम शब्द का चयन करें।

(A) चाँद

(B) पूर्ण

(C) कान

(D) दही

100. निम्नलिखित विकल्पों में से तत्सम शब्द का चयन करें।

(A) मीठा

(B) चक्का

(C) खेत

(D) दुग्ध

101. प + उ + स् + त् + अ + क् + अ

इन वर्णों को जोड़कर बना शब्द नीचे दिए विकल्पों में से बताएँ -

(A) पुस्तकों

(C) पुस्तकें

(B) पुस्तक

(D) इनमें से कोई नहीं

निर्देश: निम्न प्रश्न में शब्द के लिए उसके नीचे दिए गए विकल्पों में से उसका पर्यायवाची शब्द छाँटिए।

102. अमृत

(A) सरसिज

(C) अमिय

(B) मारुत

(D) मनुजाद

निर्देश: निम्न प्रश्न में शब्द के लिए उसके नीचे दिए गए विकल्पों में से उसका पर्यायवाची शब्द छाँटिए।

103. शेर

(A) शार्दूल

(C) गीर्वाण

(B) शचीपति

(D) व्याल

104. नीचे वर्ग में दिये गये विकल्पों में से तत्सम शब्द का चयन कीजिए।

(A) जेठ

(C) जठौत

(B) ज्येष्ठ

(D) जटेत

105. 'आलस्य' शब्द का विलोम है -

(A) जागना

(C) भागना

(B) स्फूर्ति

(D) जल्दी उठना

106. निम्नलिखित विकल्पों में 3 शब्दों का अर्थ एक ही है, असंगत बताएँ -

(A) रण

(C) हेम

(B) संग्राम

(D) समर

107. निम्नलिखित विकल्पों में 3 शब्दों का अर्थ एक ही है, असंगत बताएँ -

(A) निरंतर

(C) अविरत

(B) सतत

(D) रमणीक

108. मैं तुम से परिचित हूँ।

उक्त वाक्य में रेखांकित पद में कारक की कौन-सी विभक्ति है।

(A) अपादान

(C) अधिकरण

(B) संबंध

(D) करण

109. निम्नलिखित प्रश्न में संयुक्त वाक्य का चयन कीजिए।

(A) जो परिश्रम करता है, वही आगे बढ़ता है।

(B) मैं पढ़ता हूँ और वह गाता है।

(C) क्या मेरे बिना वह पढ़ नहीं सकता है?

(D) परिश्रमी व्यक्ति ही सफलता प्राप्त करता है।

110. 'सभा' शब्द में कौन-सी संज्ञा है:

(A) व्यक्तिवाचक

(B) भाववाचक

(C) जातिवाचक

(D) समूहवाचक

111. गिरा, आलि, कर, अर्क, शब्द के क्रमशः अर्थ है:

- (A) सरस्वती, सहेली, हाथ, घड़ा
- (B) वाणी, पंक्ति, किरन, सूर्य
- (C) ब्रह्मा, कोयल, हाथ, धूतर
- (D) सरस्वती, कोयल, हाथ, घन

112. 'नीलकंठ' में कौन समास है?

- (A) कर्मधारय
- (B) बहुब्रीहि
- (C) द्वन्द्व
- (D) द्विगु

113. 'सब्जबाग दिखाना' का अर्थ है-

- (A) शाक वाटिका में घूमना
- (B) अपव्यय करना
- (C) धमकी देना
- (D) मिथ्या प्रलोभन या गलत आश्वासन देना

निर्देश: निम्नलिखित प्रश्न में दिए शब्द का सही सन्धि विच्छेद बताएं।

114. व्यायाम -

- (A) वि+आयम
- (B) वि+आयाम
- (C) व्याय+अम
- (D) व्याया+अम

115. हिन्दी में कितने स्वर एवं व्यंजन होते हैं:

- (A) 22, 33
- (B) 11, 33
- (C) 11, 44
- (D) इनमें से कोई नहीं

निर्देश: निम्न प्रश्न में रेखांकित अशुद्ध शब्द के लिए दिए गए विकल्पों में से शुद्ध शब्द का चयन करें।

116. विश्व में सर्व शान्ति होनी चाहिए।

- (A) सर्वस्व
- (B) सर्वोत्तम
- (C) सर्वतत्
- (D) सर्वत्र

निर्देश: प्रश्न में दिए गए शब्द का सही संधि-विच्छेद दिए गए विकल्पों में से चुनें।

117. महात्मा

- (A) मह+आत्मा
- (B) महा+अत्मा
- (C) मह+अत्मा
- (D) महा+आत्मा

118. निम्नलिखित प्रश्न में चार शब्द दिए गए हैं जिसमें तीन पुल्लिङ्ग हैं एवं एक स्त्रीलिङ्ग। जो शब्द स्त्रीलिङ्ग है उसे पहचानें।

- (A) पुस्तक
- (B) नेत्र
- (C) हिमालय
- (D) सोना

119. 'अतिवृष्टि' का विलोम होगा-

- (A) अपवृष्टि
- (B) अनावृष्टि
- (C) अनुपयोग
- (D) अकाट्य

120. 'लुटिया' शब्द का बहुवचन बताओ-

- (A) लुटियों
- (B) लुटियाँ
- (C) लुटियां
- (D) लुटियाएं

INSTRUCTIONS

Please read the following instructions carefully.

1. Write your Roll No., Question Booklet No., Paper and Series on the OMR Answer Sheet carefully and sign at appropriate place. If these are not written on the OMR Sheet and not signed, its evaluation may not be done and it may be cancelled.
2. Strictly comply the instructions given on the question booklet and by the centre superintendent / centre observer and invigilator.
3. Notes, books, Calculator, Cell phones, Scanning devices, Pagers and other Electronics devices etc. are not allowed to be carried in the examination hall. Any candidate if found possessing/using these materials or who are found coping or engaging in unfair means, their candidature will be rejected and penal action may be taken against them.
4. The examination is of objective type. The question Booklet contains a total of **120 questions** and the total time allotted is **120 Minutes**. All questions are compulsory and carry **3 marks** each. Every correct answer will get **3 marks** and **1 mark will be deducted for each wrong answer**.
5. The candidate must check that the Question Booklet has **120 questions** with multiple choice answers. If any discrepancy is found, report to the Invigilator immediately, so that the Question Booklet may be replaced.
6. Each objective question has four options, out of which one option is correct. Your task is to choose the correct answer and mark your Answer by darkening the circle on the OMR Answer Sheet, NOT on the Question Booklet.
7. Darken the oval completely in such a way that the alphabet inside the oval should not be visible. Darken oval for answering each question. Examples of Correct/Wrong method of darkening ovals have been given on OMR Answer Sheet.

Correct Method



Wrong Method

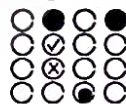

8. Use Black Ball Point Pen for darkening ovals and filling the box on OMR Answer Sheet. Do not use Pencil.
9. Please do not waste your time on such question which appears to be difficult for you and use properly the allotted time. Attempt questions one by one and hard questions should be attempted at last. This is merely a suggestion.
10. DO NOT scribble or do rough work or make any stray marks, damage or incomplete filling of OMR Sheet. DO NOT wrinkle or fold or staple it. The candidates doing so shall be responsible for this and OMR Sheet may be cancelled.
11. Rough work should be done at the appropriate place given specially in the question booklet.
12. The candidates are required to submit their first two copies of OMR Answer Sheet to the invigilator after the examination. Candidates are allowed to carry third copy of their OMR Answer Sheet from the examination hall after examination.
13. Questions are in both English and Hindi. If any confusion arises in the Hindi version, please refer to the English version of the question. In case of dispute, the English version will be considered as authentic.